

掲載出来なかった編集者のお気に入りの一枚



住心地取材中 カメラに興味深々の赤ちゃん

編集後記

今回のa+ (エープラス) は「睡眠」について特集してみました。いつもお世話になっている「かごや」の伊藤さんにお越しいただき、睡眠の質が高まる「怪しい枕」をご紹介いただきました。笑

住心地では、ルンパ基地ブームの火付け役、山本様のご自宅にお邪魔し、リアルな声を聞いてきました。そして、ハロウィンパーティーの情報を大公開!参加のお申し込みはホームページからお願いいたします。撮影にご協力いただいた皆様、ありがとうございました。次回は来年の3月発刊予定です。

良いお年をお過ごし下さい^-^

住宅工房 アリانس
TEL 0545-55-0777
静岡県富士市浅間上町 14-25

<http://neo.ac>



a+

alliance magazine

FREE アリانسの季号フリーペーパーです。

2017
autumn

エープラス 2017年 秋号

<http://neo.ac/>

今年も参加者100名以上!!ご来場ありがとうございました!!
アリさん会バーベキュー2017報告



Contents

P 02 NEWS	P 04 住心地
P 06 睡眠特集	P 08 匠
P 10 イエメン	P 11 キッズ広場

住心地レポート

お施主様のリアルな声をお届け

P04

- 住心地はいかがですか?
- 私たちをお選びいただいた理由
- これからマイホーム計画する方へ

「睡眠の質」特集

リアルな声をお届けします!!

P06

- 人はなぜ眠るのか?身体のため?
- 睡眠の質を高める4つの方法
- 「かごや」の伊藤様に関するオススメ枕

匠 | 大島電業社

匠が建物にかける「想い」とは?

P08

- 仕事をする上でモットーにしていること
- 一番大切にしている道具とは?
- 趣味やリフレッシュの方法とは?

alliance



ご来場ありがとうございました!! アリさんBBQ 2017

7月23日に開催した「アリさんBBQ2017」の写真です!みんな楽しそう!!



alliance BBQ 2017

Next event is ...



a ll i a n c e
Halloween

中島モデルハウス(富士市中島29-2)

10/27 18:00-20:00 10/28 10:00-20:00 10/29 10:00-20:00

内覧会×ハロウィン



今年のハロウィンイベントは「中島展示場」で開催します。中学生以下のお子様にはご来場いただくだけでお菓子の詰め合わせをプレゼント!!ぜひ仮装してご参加ください。

●ご参加の方は下記のQRコードからご予約ください。



【受付期限】 2017年7月5日まで
住宅工房アリアンス
静岡県富士市浅間上町14-25

ハロウィン仮装撮影会



28日(土)29日(日)の2日間限定で、かぼちゃの背景を使った撮影会を開催いたします!!ご希望の方は当日受付にてスタッフにお申し付けください。

🕒 午前の部 10:00-13:00
🕒 午後の部 14:00-19:00

※撮影したデータは、後日メールにてお送りさせていただきます。受信可能なメールアドレスをご用意の上、ご参加ください。

住み心地

「モデルルームみたいだね」って言われます。



富士市伝法 山本様

今回の「住み心地」では、富士市伝法にお住いの山本様のお宅へお邪魔し、住み心地やアリアンスを選んだ理由、マイホーム計画を立てている方へのアドバイスなどを聞いてきました。

お引き渡しから1年経ちますが、住み心地はいかがですか？

且 すごくいいですよ。何の問題もないよね？

奥 うん！すごく過ごしやすいです。遊びにきた友人や家族から「広うい！おしゃれでモデルルームみたいだね！」とよく言われて嬉しいです！

鈴 お喜びいただけているようで良かったです。逆に後悔していることなどはありませんか？

且 ーコンセプトぐらいですかね。どうせだったらもっといろんな所に作っておけば良かったなと思います。

鈴 あるあるですね(笑) いつもお客様には「多めに設置した方がいいですよ」と提案させていただいていますが、それで

も後悔される方が多いです。

家の中で一番のお気に入りはどこですか？

且 リビングですね。家にいる時はソファからほとんど動きません。(笑)

奥 私も一番はリビングですね。あとは2階かな。

且 そうだね。寝る前によく2階で漫画を読んだりしているんですよ。2階の漫画スペースはお気に入りの一つですね。

鈴 そうなんです。打ち合わせの時に、「漫画本を置くスペースを作りたい」というご要望をいただき、どこに作るか思考錯誤したのをよく覚えています。

且 そうでしたね。その節はありがとうございました。今日取材に来られると、いことでパツチリ整理しておきましたよ！あ、でも漫画本のタイトルにモザイク入れてもらおうかな(笑)

鈴 見せられない漫画があるんですね…！承知しました(笑)

漫画本の写真は右(写真1・2)

そもそもなぜアリアンスをお選びいただいたのでしょうか？

且 最初は母からアリアンスさんを紹介されて、とりあえず見学会に行ってみたのがきっかけでした。その時の印象がすごく良かったんです。今思うとあの日に心は決まっていた気がします。

鈴 一目惚れしていただいたのですね！嬉しい限りです。確かはじめてお越しいただいたのは比奈の見学会でしたよね？

奥 はい！実はあの時、他の住宅メーカーさんにも見積もりを出してもらっていて、いろいろ比較していたんです。結果、アリアンスさんは富士・富士宮の注文住宅の中で最もコストパフォーマンスが良かったんだよね？

且

そうだったね。あと「建てた後も接点がある」ということが好印象でした。他の住宅会社で建てた友人は「点検だけが唯一の接点」と言っていました。アリアンスさんは年に何回か、私たちも参加できるイベントを開催してくれているので安心感があります。

鈴

ありがとうございます。アリアンスでは、建てた後から本当のお付き合いが始まると認識しています。そのため、建てていただいたお客様に喜んでいただけるよう毎年1度はお施主様向けのイベントを開催するようにしています。アリアンスを通じて、お客様同士がご友人になる例は少なくないんです(笑)

これからマイホーム計画をされる方へ、アドバイスをお願いします。

奥

やりたいことは言うてみるですかね。うん。言うてみて、予算が合わなければやめればいいし、一生モノだと思って奮発してもいいし。あとはコンセントを多めに作ること(笑)

鈴

そうですね(笑)貴重なご意見ありがとうございます。今後ともよろしくお願いたします。



写真1:漫画本スペース。階段を上ったすぐの場所に設置しました。



写真2:山本様のコレクションを見ている担当アドバイザーの鈴木と、山本様のお子様



写真3:旦那様の趣味である自転車。空間の中にすっきりと配置されていました。



写真4:家事をしている奥様と赤ちゃんをあやす旦那様。すごく素敵な光景でした！

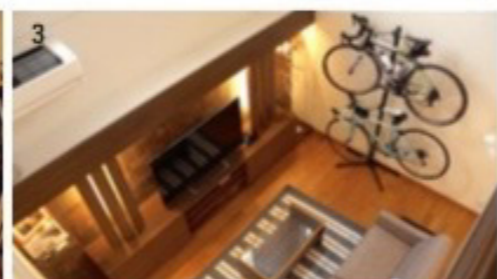

写真5:奥様が使いやすいように設計されたキッチン。



(写真6) ルンバ基地。山本様の家を見たお客様のほとんどが真似されています！

趣味が綺麗に配置された素敵なお家でした。山本様、お忙しい中ご協力いただきありがとうございました！

アリアンスのリフォームってどうでしたか？ 「思っていた以上の結果でした」

今回のa+ではアリアンスの「リフォーム」について、特集してみたいと思います！実は先日、いつも地鎮祭でお世話になっている嶽之下宮 神主の鈴木様のご自宅のリフォームを手がけさせていただきました。依頼して感じたリアルな声を奥様に聞いてきましたので、リフォームをお考えの方は参考にしてください！



- Q 早速ですが、今回リフォームをしてみてどうでしたか？
- A 本当に良かったです。すごく丁寧に施工していただいて、家が快適になりました！思っていた以上の仕上がりで大満足です。
- Q お喜びいただけて良かったです！今日はa+の取材ということで、一つずつ具体的にお伺いしてもよろしいでしょうか？
- A もちろんです！なんでも聞いてください。
- Q ありがとうございます！それにしても大きな御本殿ですね。
- A そうですか(笑)ありがとうございます。それでは本殿の中もご案内しますね！

ということで感想を右にまとめましたのでご覧ください！

📷 ところで、、、嶽之下宮ってどんなところ？



思わず写真を撮ってしまう程の大迫力。後ろの森林(自然)と計算され尽くした本殿(建物)の美しさが調和する神聖な空気を「心」で感じる事ができました。リフレッシュできること間違いなし！

01

提案の速さが 驚くほど速かったです

きっかけは主人お気に入りの「テレビステーション」でした。ただ「置きたい位置に入らないんじゃないかな？」という不安があったんです。しかし、下見に来ていただいた時にその場で計算をしてくれて「大丈夫ですよ！」と一言。他の箇所もその日のうちに、ほとんど決まってしまう。笑



02

私たちにはない発想の ご提案に感謝しています

もう一箇所、扉がない空間に引き戸をつけていただきました。私たちはいわゆる木で出来た普通の引き戸をイメージしていたのですが「ここに戸をつけてしまうと窮屈に感じてしまうので、透明の引き戸をつけましょう」とご提案していただきました。おかげで圧迫感もありませんし、気持ち良く使えています。



03

照明や植物の位置まで アドバイスをいただきました

目を向けたことがなかった照明や私の趣味である観葉植物の位置までアドバイスをいただきました。「角度や位置を変えるだけで広く見えるんですよ」とおっしゃっていた通り、視界が良くなり、悩みだった部分が解消されました。もっと早く知りたかったな。笑



この度はお忙しい中ご協力いただきありがとうございました。ご満足頂けていたようで良かったです。逆に褒めすぎていただいて記事の内容がヤラセでしょ？と思われるかわないか心配なくらい。。。笑

見えない場所でも綺麗に施工したい



匠

【大島電業社様】静岡県富士市北松野

アリアンスの忘年会では「湘南の風」の「純恋歌」を熱唱してくださる大島さん。明るく、さわやかな笑顔が印象的です。

今回の「匠」は、アリアンスの住宅の電気回りを手掛けていただいている大島電業社様の大島様に取材をさせていただきました。

仕事でモットーにしていることはありますか？

「一番は「安全作業」ですね。(笑)怪我をしなければ多くの方に迷惑をおかけすることになるので。あとは見えなくなってしまう場所でも綺麗に仕上げることでですね。人それぞれやり方がありますが、綺麗に出来ることを重視して施工しています。

一番大切にしている道具を教えてください。

全て大切な道具です。(笑)一番使うのは、※腰道具ですね。これらがなければ仕事になりません。

※腰道具 腰に巻いている道具

ペンチ・ニッパー・電気ナイフ・カッター・プラスドライバー・マイナスインドライバー・スケールなど。大工や水道工事士なども、よく使う道具を腰に巻いたケースに入れ、作業しています。

仕事をしていて嬉しいと感じるときはどんな時ですか？

現場に来てくれたお施主が喜んでくれた時ですね。私たちは中々お施主にお会いすることができないのですが、お会いでき直接喜んでくれてる姿を見るとすごく嬉しい気持ちになります。

趣味やリフレッシュ方法はありますか？

趣味と言えるかわかりませんが「野球」はよくやりますね。中学生の息子が所属しているクラブチームの手伝いとか。すごく楽しいですよ。

大島電業社 大島 様

野球の話を楽しそうに話してくださいました。表情が素敵で印象的でした。お忙しい中、ご協力いただきありがとうございます。

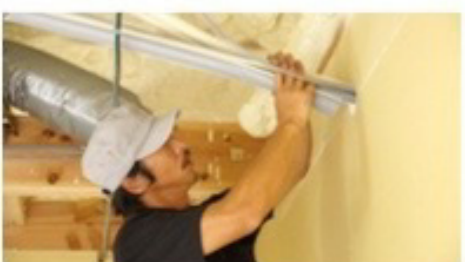

大掃除は秋が最も適した季節!! 秋に大掃除をするメリットとは?

「年末の大掃除」は「神事」であり、日本古来から伝わる年中行事とされてきました。年末を迎えると神社などでは「煤払い」が行われ、家庭では一年の間に積もったホコリなどを払い落とす「年末の大掃除」が行われるようになりました。新年を迎えると、神様が各家庭を訪問し、新年の幸福を持ってきてくれる。だから新しい年にキレイな状態で神様を迎えるために年末に大掃除をするのです。

しかし「年末の大掃除」と聞いて良い印象を持っていない人は多いのではないのでしょうか?そんな方は必見!実は秋に大掃除をしておくといくつかのメリットがあります!今回のイエメンでは秋に大掃除をするメリットをご紹介します。

秋に大掃除をするメリット

- 水まわり、エアコン掃除などの専門業者に頼む際、日程もとりやすく、価格もお得に
- 窓を開け、室内に風を通しやすい季節なので、外窓などの掃除も手早くできる
- まだまだ暖かいので、シーツや掛け布団など、大量の洗濯をしても乾きやすい
- まだまだ気温が高いので、キッチンまわりの油汚れも落ちやすい
- 厚着をせずに掃除ができるので、動作が機敏になるため掃除が効率的に
- 年末に比べて日が長いので、1日の掃除の時間が取りやすい
- 夏に酷使したエアコンの汚れ(カビ・ホコリ)を、早い段階で除去できる
- 年末は忙しく疲労もたまりやすい時なので、ギックリ腰などが増える
- 夏の間に増殖したカビや雑菌の、これからの繁殖を防ぐ



お掃除用品「無料」で貸し出します!

アリアンスでは、下記のお掃除用品を貸し出します。年末だと貸し出しのご予約が重なってしまう可能性がございますが、秋ならまだ大丈夫!「こんなのであったら借りたい」などご要望もお待ちしておりますのでスタッフまでお気軽にご連絡ください!

①脚立、はしご



②高圧洗浄機



③吹き抜け用の伸びるモップ(室内用)



④芝刈り機、草刈り機



⑤布団クリーナー



ご予約はこちら

受付時間: 平日9:00-17:00

0545-55-0777

さあ、君はゴールできるかな? 「ケーキ」の迷路に挑戦

むずかしさ レベル 2
★★★★☆

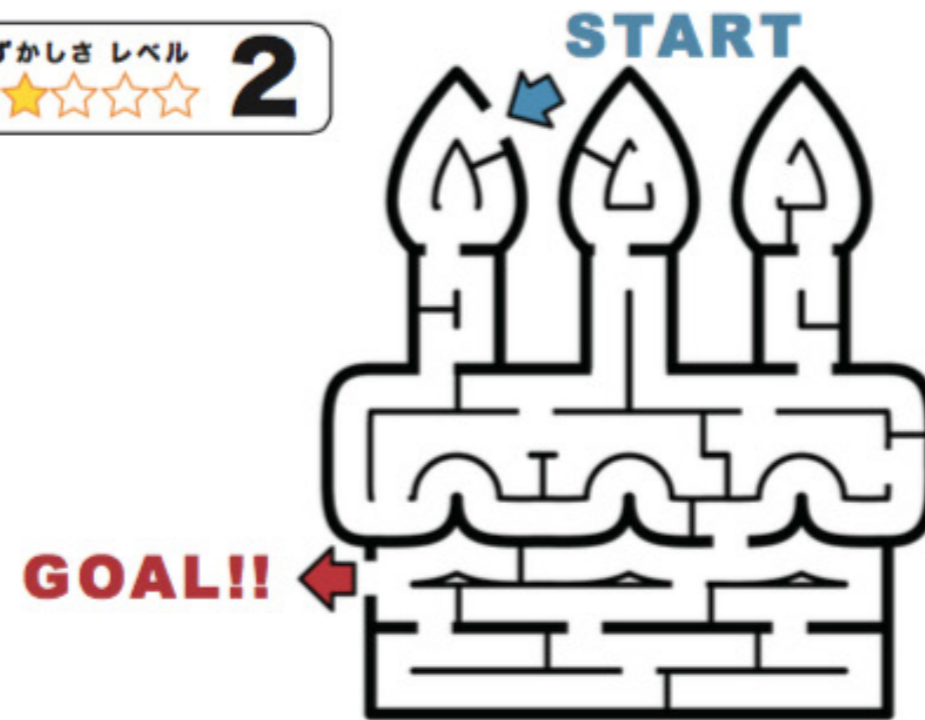

今回のキッズ広場は「ケーキ」の迷路! 簡単すぎる子は、どれだけ早くゴールできるか挑戦してみてくださいね!

引用元: 迷路.jp 136:ケーキの迷路

定期点検のご連絡



該当しているお施主様には、定期点検のお知らせハガキをお送りしております。詳細はそのハガキをご確認の上、弊社までご連絡ください。

9月

- 鳴川様 | 富士市神谷新町
- 伊藤様 | 富士市厚原
- 木ノ内様 | 富士宮市小泉
- 依田様 | 富士宮市万野原新田
- 小林様 | 富士市中島
- 土屋様 | 富士市厚原
- 石川様 | 富士市伝法
- 佐藤様 | 富士市中野

10月

- 矢部様 | 富士市大淵
- 稲葉様 | 富士市北松野
- 山本様 | 富士宮市小泉
- 杉澤様 | 富士市中野
- 日向様 | 富士市中野

11月

- 田邊様 | 沼津市原
- 加藤様 | 三島市梅名
- 園田様 | 富士宮市淀師
- 仁井田様 | 富士市伝法

点検周期	2年
6ヶ月	5年
1年	10年

定期点検は早期発見の唯一の機会です。ご協力いただきますようよろしくお願いいたします。

